PRZEKRÓJ PODŁUŻNY
1:50

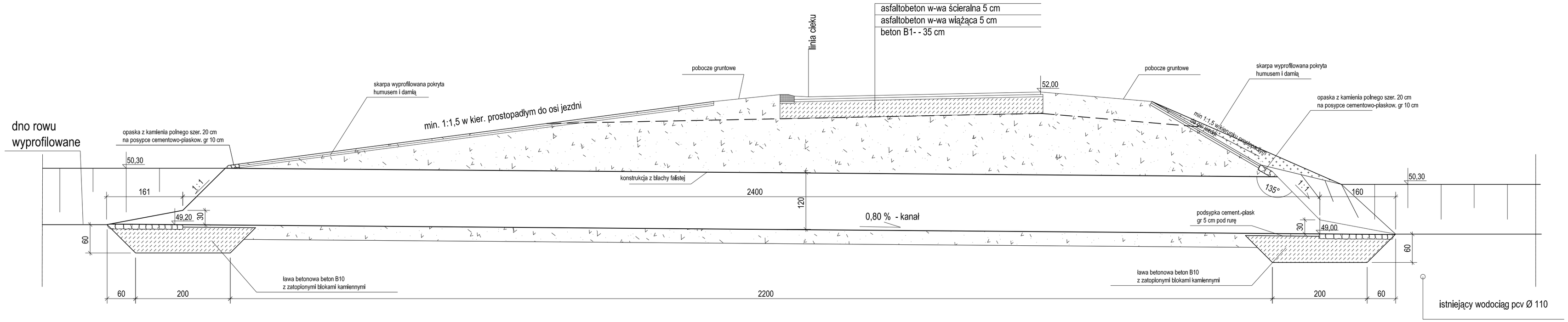

PRODAN Projektowanie i Nadzór w Budownictwie Górowo Iławeckie	Inwestor: GMINA BARTOSZYCE	
Obiekt:	Przebudowa rowu melioracji szczegółowej oraz przepustu drogowego	
Adres:	SKITNO gm. Bartoszyce, Dz. nr 88/3, 215/4	
Temat:	PRZEKRÓJ PODŁUŻNY	
Branża:	PROJEKT BUDOWLANY	
Projektant:	Grzegorz Danilewicz upr. bud. 225/92/OL	Podpis:
Data: maj 2012 r.	SKALA: 1:50	Nr rys: 3